



Jumru

Jumru[®]



Índice

Giz/Marcadores.....	2
Marcadores.....	2
Giz.....	6
Tinta de Marcação.....	8
Diversos.....	10

Giz/Marcadores / Marcadores

Modelo: 7024/2



Giz de alfaiate fluorescente

Modelo: 7002

Giz de alfaiate fluorescente, em forma de lápis, cor verde, em embalagens de 25 unidades, versão duro.



Lápis apagadora

Modelo: 7026

Lápis apagadora p/marcador no. 7021-7027.



Lapis de giz

Modelo: 6989/1

Lapis de giz, comprimento de 175 mm, 8 mm de espessura, para marcação de botões, casas de botões, etc., em embalagens de 12 unidades.



Lápis de giz

Modelo: 6934/1

Lápis de giz, 165 mm comprimento, 8 mm Ø, com escova.

Lápis marcador

 Modelo: 7022

Lápis marcador com capa protectora, a marcação torna-se invisível passados ca. 2-8 dias, violeta, 155 mm comprimento, 8 mm Ø, não deve ser utilizado em tecidos tipo Loden impregnados.

Lápis marcador

 Modelo: 7023

Lápis marcador com capa protectora e 2 cores nas pontas, violeta (evapora de acordo com o tipo de tecido, no espaço de aprox. 1-8 dias) e cor de rosa (evapora no espaço de horas). Devido às pontas grossas, é apropriado para tecidos delicados.

Lapiseira giratória «OMNICHROM»

 Modelo: 6132/1

Lapiseira giratória «OMNICHROM» indicada para couros macios.

Marcador branco

 Modelo: 7021

Marcador, branco, como 7022 para marcação de tecidos pretos ou escuros.

Marcador de roupa "Edding"

 Modelo: 7037

Marcador de roupa, preto, tipo «EDDING», para a marcação de têxteis de todo o género, para marcações à prova de água em lavagens de 30, 60, 90 °C.

Marcador rosa

 Modelo: 7027/1

Marcador, cor de rosa, evapora em 1-2 dias.



Marcador têxtil ultra-violeta

Modelo: 7030/5

Os bicos de marcadores servem para marcar a posição desejada, e a marca aplicada assim então é pressionada ou ferrada com um ferro morno, de modo que a cera derreta e difunde no tecido. Após este estado, a marca não é visível. Naturalmente, os marcadores podem ser usados somente com lãs ou misturas. A cera deve ser absorvida pelas fibras e a lã faz isso melhor do que todas.

Marcador têxtil ultra-violeta. Pelo contraste, os marcadores UV estão na forma compacta “Lápis de Cera” algo similar aos bicos de ponta de feltro.



Marcador ultra violeta

Modelo: 7030

Marcador têxtil ultra-violeta, ponta larga (cambiavel), recarregavel.



Marcador vazio

Modelo: 7030/1

Marcador têxtil ultra-violeta, ponta larga, vazio (cambiavel), sem tinta UV, recarregavel.

Marcador «GLO-MARK» UV

Modelo: 7029

Marcador «GLO-MARK» ultra violeta, especial para a marcação de casas de botões etc.



Marcador «OMNICHROM»

Modelo: 7035/1

Marcador «OMNICHROM» para marcação de estruturas lisas, não infiltra, solúvel em água, caixa com 12 marcadores.



Marcador «WATER-PEN»

Modelo: 7033

Marcador «WATER-PEN» com capa protectora, a marcação só se torna invisível com aplicação de água. A tinta não é tóxica e sem prejuízos para o tecido.



Marcadores sóluveis em água

Modelo: 7005/1

Nota importante:

Para o desaparecimento da marcação é imprescindível a aplicação de água, solventes e produtos similares não actuum.

Marcadores em forma de stick, solúvel em água aplicação universal em todos as tipos de tecidos naturais bem como sintéticos, qualidade macia p/ malha de fio penteado de lã, tricôt, meias, etc. em embalagens de 50 unidades.

Pipeta de encher

Modelo: 7030/7

Pipeta de encher p/ 7030.



Ponta fina

Modelo: 7030/20

Ponta fina p/ 7030/1.



Ponta larga

Modelo: 7030/6

Ponta larga p/ 7030/1.



Recarga p/ Omnichrom

Modelo: 6133/1

Recarga p/ lapiseiras giratória 6132/1-3, em embalagens de 12 unidades.

Giz/Marcadores / Giz



Giz de argila

 Modelo: 6990/1

Giz de argila, ca. 50 x 55 mm, em embalagens de 100 unidades, peso aprox. 2,5 kg, branco.

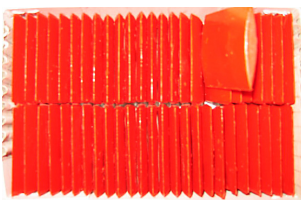

Giz de cera

 Modelo: 6991/1

Giz de cera, ca. 50 x 40 mm, em embalagens de 50 peças, peso por embalagem ca, 0,5 kg, branco natural.

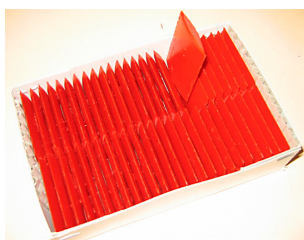

Giz de sabão

 Modelo: 6994/1

Giz de alfaiate de sabão, ca. 50 x 40 mm, em embalagens de 50 peças, peso por embalagem aprox. 450 gramas , branco.



Giz em pó

 Modelo: 6115/1

Giz em pó, para utilização no distribuidor 6116, bem aderente, escovável, cores fortes, em embalagens de ca. 600 gr.

Giz em pó especial

 Modelo: 6115/10

Giz em pó especial, enriquecido com pó de micro-parafina, que normalmente desaparece no acto da engomagem a vapor. Pode ser aplicado com todo o género de moldes, independentemente de estes serem furados ou rasgados. Dado a boa aderência não necessita de fixação. Fornecimento em embalagens de ca. 500 gramas.

Sublimierkreide
Sublimating Chalk
Vanishing Chalk

Bitte vor Verarbeitung Testmarkierungen durchführen,
besonders bei neuen Stoffen.
Before use the chalk should be tested, especially when
applied to new sorts of material.

Giz químico

Modelo: 6993/1

Giz de alfaiate, químico, ca. de 40 x 40 mm, útil para todo o género de têxteis, tempo de evaporação 2 a 3 dias, imediato desaparecimento ao passar a ferro, embalagem de 50 unidades, peso por embalagen aprox. 450 gr., cor fornecível: só branco natural.

Giz/Marcadores / Tinta de Marcação



Bico de escrever em latão

Modelo: 9112/1

Bico de escrever, em latão, p/ 9109/1-7.



Bico de escrever em plástico

Modelo: 9113/1

Bico de escrever, em plástico, p/ 9109/1-7.



Chave de aperto

Modelo: 9122/90

Chave p/ bisnaga 9109.



Frasco de tinta 125 ml com bico

Modelo: 9123/4

Frasco de tinta, 125 ml, recarregavel, com bico de escrever (9112/9113) e reductor (9123/3).



Garrafa de tinta 125 ml sem bico

Modelo: 9123/2

Garrafa de tinta, 125 ml, recarregavel, sem bico de escrever (9112/9113) e reductor (9123/3).



Producto de limpeza 1 litro.

Modelo: 9122/9

Producto de limpeza p/ bico de escrever (9112/9113), 1 litro.



Reductor

Modelo: 9123/3

Reductor p/ a garrafa de tinta 9123/2.



Tinta de marcação 1 litro

Modelo: 9122/1

Tinta de marcação permanente, em latas de 1 litro.



Tinta de marcação 100 ml

Modelo: 9109/1

Tinta de marcação permanente, em bisnaga, sem ponta de escrever. Torna-se indispensável nas marcações efectivas de peças, fardos, etc.



Tinta ultra violeta 250 ml

Modelo: 7030/2

Tinta de marcação ultra violeta, em latas de 250 ml.

Giz/Marcadores / Diversos



Afiador de giz

Modelo: 6996

Afiador de giz, material sintético, modelo simples.



Desenhador para giz em pó

Modelo: 6997

Desenhador para giz em pó, em material sintético, para marcação finais.

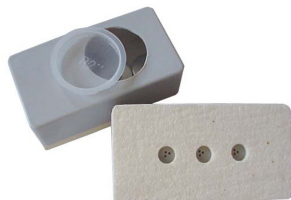

Distribuidor de giz em pó

Modelo: 6116

Distribuidor de giz em pó, mas redondo, com base em feltro, para utilização do giz em pó 6115.

